

Laporan KKN Prodi Sosiologi FISIP ULM

Kuliah Kerja Nyata atau KKN adalah bentuk kegiatan pengabdian kepada masyarakat oleh mahasiswa dengan pendekatan lintas keilmuan dan sektoral pada waktu dan daerah tertentu. Pelaksanaan kegiatan KKN biasanya berlangsung antara satu sampai dua bulan dan bertempat di daerah setingkat desa.

Direktorat Jenderal Pendidikan Tinggi di Indonesia telah mewajibkan setiap perguruan tinggi untuk melaksanakan KKN sebagai kegiatan intrakurikuler yang memadukan tri dharma perguruan tinggi yaitu pendidikan, penelitian, dan pengabdian kepada masyarakat.

Beberapa tema khusus KKN antara lain seperti pendidikan, pertanian, perkebunan, perikanan, pariwisata, sumber daya alam, dan peduli bencana.

Bab I Pendahuluan

A. Analisis Situasi

1. Situasi wilayah KKN

- a) Gambaran umum wilayah KKN, seperti penduduk, pendidikan, pendapatan, kesehatan (Jika mahasiswa KKN di Desa, Kelurahan)
- b) Gambaran umum organisasi tempat KKN (jika mahasiswa KKN di Organisasi/Lembaga)

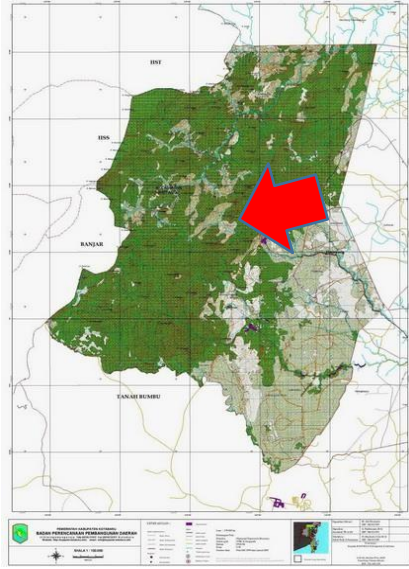

Lokasi KKN

Bab II Sosial Mapping

- a) Analisis situasi sosial yang dihadapi desa
- b) Analisis potensi yang ada didesa

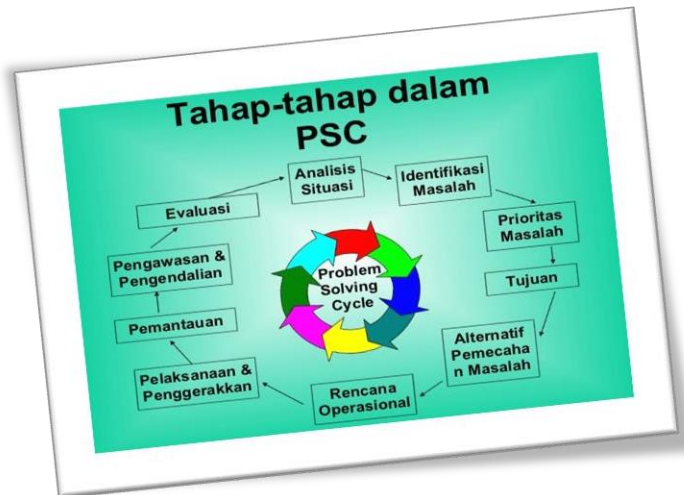

Bab III. Perumusan Program Kegiatan

- a) Analisis pemecahan masalah (secara sederhana)
- b) Apa rumusan program kegiatan,
- c) Mengapa memilih program kegiatan
- d) Alur pelaksanaan program kegiatan



Bab IV. Pelaksanaan Program dan Pembahasan

- a) Pelaksanaan Program
- b) Pembahasan Pelaksanaan Program
- c) Hambatan pelaksanaan program kegiatan



Bab V Penutup

- a) Kesimpulan
- b) Saran

DAFTAR PUSTAKA

LAMPIRAN
ISI LAPORAN KKN PRODI SOSIOLOGI

1. Sampul Halaman Laporan Kegiatan
2. Halaman penegasahan
3. Surat Keterangan Pelaksanaan KKN dari Ketua Desa
4. Lembar Penilaian KKN
5. Kata Pengantar
6. Daftar Isi
7. BAB I PENDAHULUAN
8. BAB II SOSIAL MAPING
9. BAB III PRUMUSAN PROGRAM KERJA
10. BAB IV PELAKSAAN PEROGRAM DAN PEMBAHASAN
11. BAB V PENUTUP
12. DAFTAR PUSTAKA

Lampiran 1 Sampul Halaman Laporan Kegiatan Kuliah Kerja Nyata (KKN)

**LAPORAN KULIAH KERJA NYATA
"JUDUL KKN"**



Disusun Oleh

KELOMPOK :

1. NAMA :
NIM :
2. NAMA :
NIM :
3. DST

**PROGRAM STUDI SOSIOLOGI
FAKULTAS ILMU SOSIAL DAN ILMU POLITIK
UNIVERSITAS LAMBUNG MANGKURAT
(BULAN , TAHUN)**

Lampiran 2 Halaman Pengesahan

HALAMAN PENGESAHAN KULIAH KERJA NYATA

1. Judul KKN :
2. Ketua Kelompok KKN
 - a. Nama Lengkap :
 - b. Jenis Kelamin :
 - c. NIM :
3. Anggota Kelompok KKN
 - a. Nama Lengkap :
 - b. Jenis Kelamin :
 - c. NIM :
4. Jangka Waktu Pelaksanaan : 3 Bulan
5. Tempat Pelaksanaan KKN :

Mengetahui,
Dosen Pendamping KKN

Banjarmasin, Agustus 2018
Ketua Kelompok KKN

Nama:
NIP:

Nama :
NIM:

Menyetujui,
Ketua Prodi Sosiologi

Nama:
NIP:

LAMPIRAN 3 SURAT KETERAGAN PELAKSANAAN KKN DARI KETUA DESA

SURAT TELAH MELAKSANAKAN KKN DARI TEMPAT MELAKSANAKAN KKN

(Lokasi Desa , 2020
Kepala Desa

NAMA :
NIP :

LAMPIRAN 4 LEMBAR PENILAIAN KKN

**LEMBAR PENILAIAN KULIAH KERJA NYATA
PRODI SOSIOLOGI FAKULTAS ILMU SOSIAL DAN ILMU POLITIK
UNIVERSITAS LAMBUNG MANGKURAT**

Nama Mahasiswa :
Nomor Induk Mahasiswa :
Jur/Prodi/Fak :
Program KKN :
Desa :
Kecamatan :
Kota /Kab :

NO	ASPEK YANG DINILAI	BOBOT NILAI
1	Inisiatif dan kreativitas	
2	Tanggung jawab dan disiplin	
3	Kerjasama dan kemampuan bekerja dalam tim	
4	Berperan sebagai mahasiswa kkn (motivator, fasilitator, organisator, dan problem solver	
5	Kehadiran di lokasi KKN	
6	Adanya hasil hasil kkn yang terukur (hasil rinitisan, pembentukan lembaga baru , program baru, penguatan, pemecahan masalah dll)	
7	Kualitas laporan kelompok	
	Jumlah Nilai	
	NILAI AKHIR = JUMLAH NILAI / 8	

Banjarmasin, Oktober 2020
Dosen Pendamping KKN

NAMA :
NIP :